

GEMEINDE SOMMERACH

MITGLIEDSGEMEINDE DER VERWALTUNGSGEMEINSCHAFT VOLKACH



Bekanntmachung

Folgendes landwirtschaftliches Grundstück wird ab sofort neu verpachtet:

Gemarkung Sommerach

Flur-Nr.: 2680

Lage: Spessartäcker

Fläche: 3.741 m²

Entwicklungsziel: Extensiv genutzte Streuobstwiese

Pflegemaßnahmen: Ein- bis zweijährige Mahd der Wiesenfläche (ab Juli)

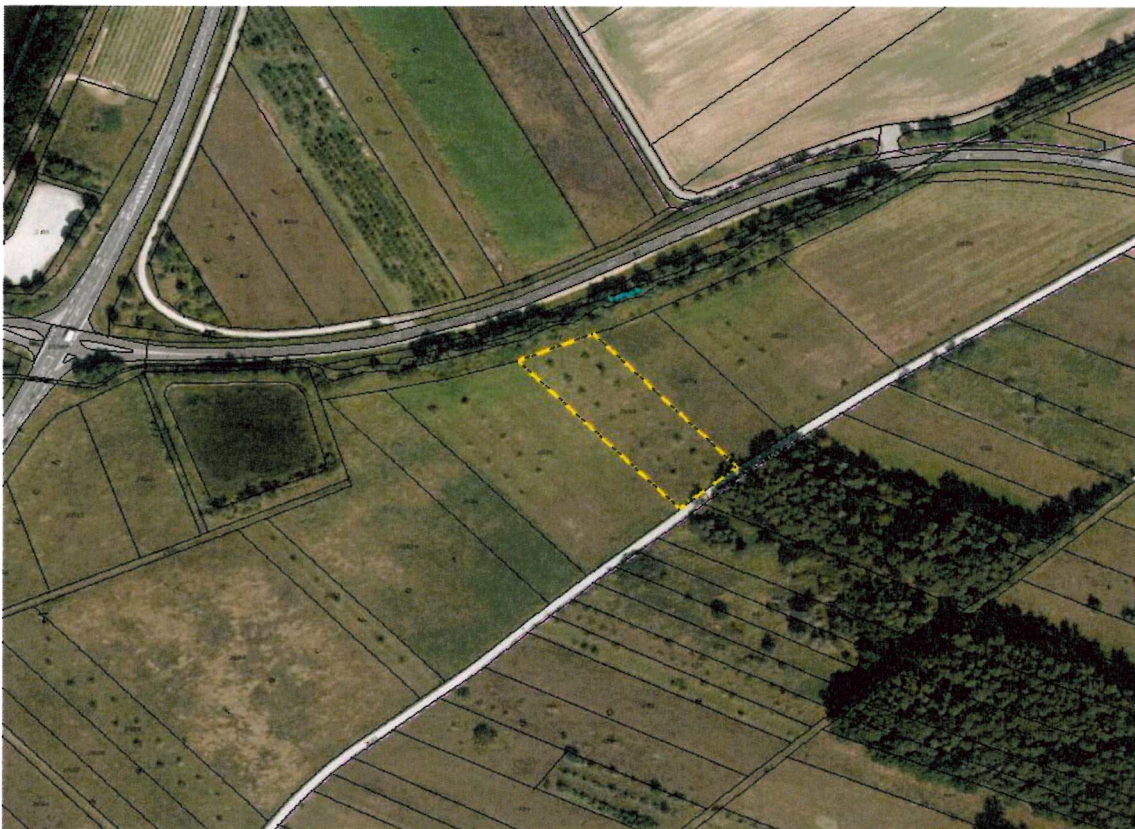

Interessenten bewerben sich bitte **schriftlich bis 23.05.2024** mit Angabe des gebotenen Pachtzinses pro Hektar und der gewünschten Laufzeit bei der Verwaltungsgemeinschaft Volkach, Liegenschaftsverwaltung, Tel.Nr. 09381/401-35.

Sommerach, den 25.04.2024
Gemeinde Sommerach

Drescher
1. Bürgermeisterin

Amtstafel

angeh. am:

abgen. am:

Amtsgebäude:

Rathaus
Marktplatz 1
97332 Volkach

Bankverbindungen:

Sparkasse Mainfranken Würzburg, Kto.Nr. 420 856 13, BLZ: 790 500 00
IBAN: DE1779050000042085613, SWIF-BIC: BYLADEM1SWU
Raiffeisenbank Volkach-Wiesentheid eG, Kto.Nr. 529 800, BLZ: 790 690 01
IBAN: DE17790690010000529800, SWIF-BIC: GENODEF1WED

Sprechzeiten:

Montag mit Freitag 8.00 - 12.00 Uhr
Donnerstag zusätzlich 13.30 - 18.00 Uhr